

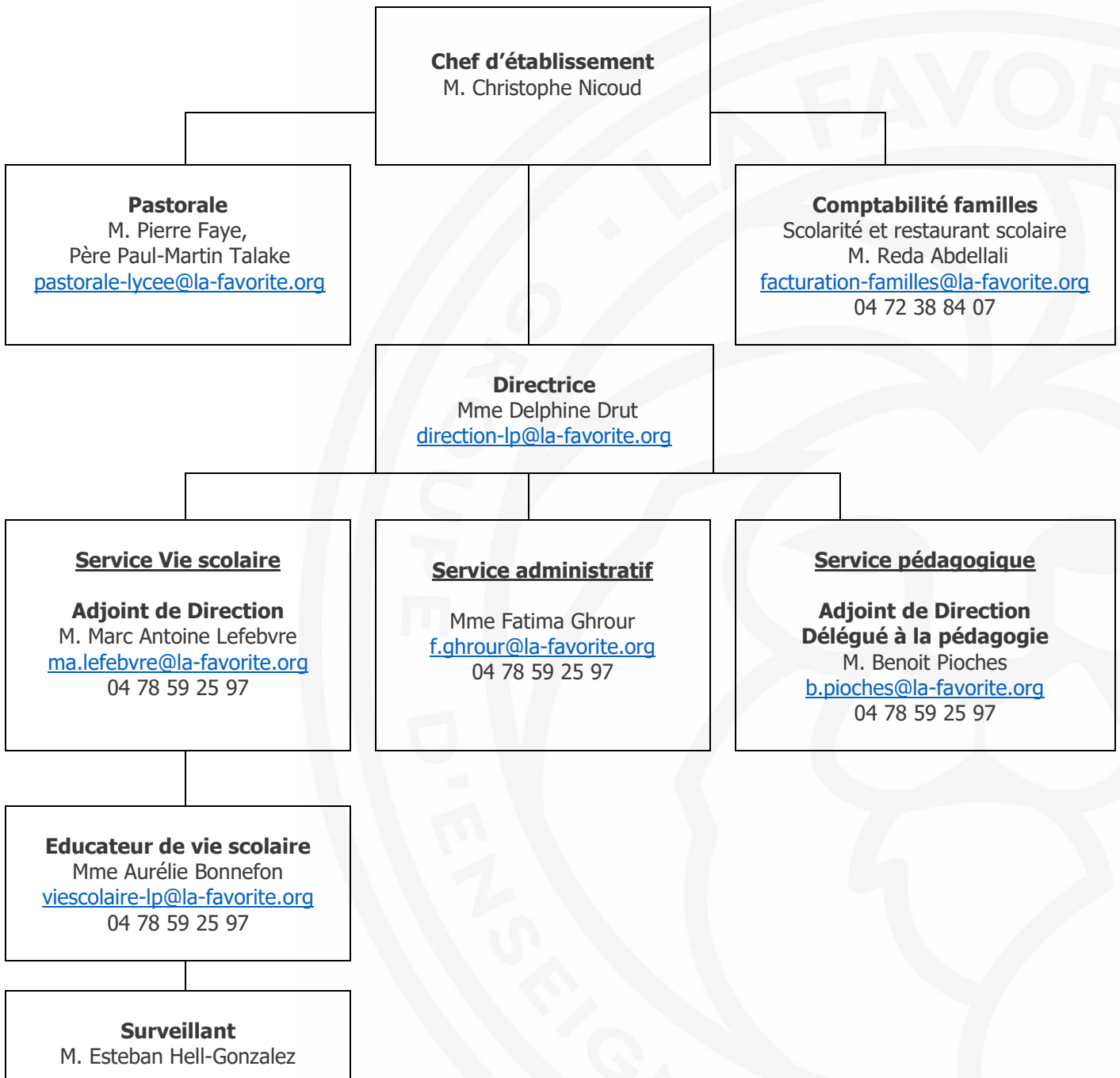

## CIRCULAIRE DE RENTREE

2024-2025

### ENCADREMENT - ADMINISTRATION



**En cas de changement d'adresse, téléphone et situation familiale**, avertir très rapidement le secrétariat par mail ou via votre espace en ligne sur [www.ecoledirecte.com](http://www.ecoledirecte.com).

## LA RENTREE DES ELEVES

---

### ▶ MARDI 3 SEPTEMBRE 2024 DE 9H A 12H.

CAP Agent de sécurité 1ère année

Secondes Bac Pro AGOrA

Secondes Bac Pro Métiers de la sécurité

### ▶ MERCREDI 4 SEPTEMBRE 2024 DE 9H A 12H.

CAP Agent de sécurité 2ème année

Premières et Terminales Bac Pro métiers de la sécurité

Premières et Terminales Bac Pro AGOrA

**La reprise des cours se fera le jeudi 5 septembre 2024 pour toute.s, en fonction de l'emploi du temps disponible sur Ecole Directe.**

L'amplitude horaire hebdomadaire est la suivante :

- Le lundi, mardi, jeudi, vendredi : de 8h à 12h et de 13h25 à 17h25
- Le mercredi : de 8h à 12h (Fermé l'après-midi sauf pour les élèves retenus ou les formations complémentaires)

## MANUELS SCOLAIRES ET FOURNITURES

---

Pour tous les élèves, le Conseil Régional Auvergne-Rhône-Alpes subventionne l'établissement pour l'acquisition d'une partie des manuels ; ceux-ci sont prêtés aux familles. Ils seront remis aux élèves le jour de la rentrée. En cas de perte ou de dégradation les ouvrages seront facturés en fin d'année.

Par ailleurs, vous trouverez ci-joint la liste des manuels de travaux dirigés et des fournitures pour la classe de votre enfant.

## TENUE PROFESSIONNELLE ET UNIFORME

---

Le port de la tenue professionnelle ou de l'uniforme est obligatoire pour l'ensemble des élèves du lundi au vendredi (sauf TAGOrA).

### **Pour la filière sécurité :**

Pour les 2<sup>nde</sup> et les CAP 1<sup>ère</sup> année ainsi que pour les nouveaux inscrits en 1<sup>ère</sup> et en CAP2, la commande, financée à hauteur de 180,00 € par le biais du pass'régiOn a été prise lors de l'inscription. Le reste à charge sera facturé pendant l'année scolaire.

Pour les élèves déjà scolarisés l'année précédente, il sera possible de procéder à un réassort en début d'année scolaire sans prise en charge de la région. Ces frais seront facturés pendant l'année scolaire.

### **Pour la filière AGOrA :**

Pour les 2<sup>ndes</sup>, les commandes et les essayages du **pack AGOrA**, contenant une veste, un pull, un polo et une chemise floqués du blason du Lycée, seront pris par notre fournisseur le **jeudi 5 septembre**. La Région, par le biais du pass'régiOn, finance cet équipement à hauteur de 150,00 €. Le reste à charge, d'environ une vingtaine d'euros, sera facturé en octobre avec un prélèvement le 10 novembre 2024. Vous aurez, par la suite, la possibilité de commander des articles supplémentaires sur le site internet de notre fournisseur (lien transmis à la rentrée).

Pour les 1<sup>ères</sup>, vous devez conserver la tenue de l'année dernière. Si vous souhaitez réaliser un réassort, une prise de mesure et de commande seront réalisés le 5 septembre. Vous aurez, par la suite, la possibilité de commander sur le site internet de notre fournisseur (lien transmis à la rentrée). Vous bénéficiez, par le biais du pass'régiOn, d'une bourse d'équipement de 50,00 €.

## ASSURANCE

---

Dans le cadre d'un contrat de groupe, tous les élèves sont assurés par la Mutuelle Saint Christophe Assurances : [mutuellest-christophe-assurances.fr](http://mutuellest-christophe-assurances.fr). Il est cependant fortement conseillé de souscrire à une assurance responsabilité civile.

## VIE SCOLAIRE

---

Le service de Vie Scolaire gère, entre autres, les absences, les retards, les modifications d'emplois du temps, et accompagne le lycéen dans sa vie quotidienne.

Pour permettre une vie harmonieuse de toutes les personnes intervenant dans le Groupe d'enseignement, les élèves et les familles, reliront avec attention, le « **projet éducatif** » et la « **charte du lycéen** » qui régissent l'organisation et les rapports entre chacun.

Pour toute information spécifique (organisation, calendrier, absence...), merci de nous contacter par mail à : [viescolaire-lp@la-favorite.org](mailto:viescolaire-lp@la-favorite.org)

### Prise de rendez-vous :

Les rendez-vous avec les professeurs sont pris via votre espace sur [www.ecoledirecte.com](http://www.ecoledirecte.com)

Les rendez-vous avec Madame DRUT sont pris par téléphone auprès du secrétariat au 04 78 59 28 97.

## RESTAURANT SCOLAIRE

---

Il sera ouvert les lundis, mardi, jeudi et vendredi sur réservation par le biais d'Ecole Directe, à partir du jeudi 4 septembre.

Le mercredi, les élèves ont la possibilité de manger au restaurant scolaire du lycée général et technologique au 20 avenue du point du jour à Lyon 5.

## SUIVI DU TRAVAIL DES ELEVES

---

Pour accompagner votre enfant dans sa scolarité, différents temps de rencontres vous seront proposés :

### **Réunion de Présentation de l'année scolaire avec la direction et les équipes pédagogique et éducative :**

- ▶ Pour toutes les classes **le samedi 14 septembre 2024**, de 9<sup>h</sup> 00 à 12<sup>h</sup> 00.

### **Réunion Parents-Professeurs** (donne la possibilité de s'entretenir avec chaque enseignant) :

- ▶ Pour toutes les classes le **vendredi 13 décembre 2024** à partir de 13h30 sur rendez-vous.

Tout au long de l'année scolaire, les Conseils de Niveau et les Conseils de Classe, permettent d'évaluer et de suivre régulièrement le travail et les résultats de votre enfant.

## MANIFESTATIONS DANS LE GROUPE D'ENSEIGNEMENT

---

La présence des élèves de bac pro sécurité et de CAP agent de sécurité à certaines manifestations internes au Groupe d'enseignement La Favorite, fait partie intégrante de la formation et donne lieu à appréciation et évaluation scolaire. Chaque élève devra être présent à au moins une manifestation scolaire durant l'année : Marché de Noël, bal de fin d'année... vous seront communiquées en cours d'année.

## ANIMATION PASTORALE

---

A la rentrée, des propositions pastorales vous seront faites : voyages, préparation aux sacrements.

Les élèves de première année bénéficient de cours de réflexion humaine et chrétienne.

## **DATES DES CONGES POUR L'ANNEE SCOLAIRE 2024-2025**

---

Attention, certaines périodes de formation en milieu professionnel se déroulent pendant les vacances.

<b>TOUSSAINT</b>	Vendredi 18 octobre soir, au lundi 4 novembre matin
<b>NOEL</b>	Vendredi 20 décembre soir, au lundi 6 janvier matin
<b>HIVER</b>	Vendredi 22 février soir, au lundi 10 mars matin
<b>PÂQUES</b>	Vendredi 18 avril soir, au lundi 4 mai matin
<b>ASCENSION</b>	Mercredi 28 mai au soir, au lundi 2 juin matin

## **SERVICE DE PSYCHOLOGIE**

---

Une psychologue de l'éducation dans le groupe d'enseignement, propose un lieu d'écoute et de paroles pour les élèves qui le souhaitent. La prise de rendez-vous, se fait par l'intermédiaire de la vie scolaire ou du Professeur Principal.

Les entretiens permettent aux enfants d'aborder les difficultés dans leur vie scolaire, familiale ou sociale. Il peut s'agir d'entretiens ponctuels comme d'accompagnements plus réguliers. Le but est de conseiller, orienter, soutenir pour aider à mieux comprendre les problèmes afin de les dépasser.

Tout en travaillant dans l'établissement scolaire, la Psychologue a une position neutre, bienveillante, et est tenue au secret professionnel.

Elle est présente chaque lundi matin, mardi et vendredi toute la journée.

## **TRANSPORTS SCOLAIRES**

---

### ▶ Domicilié dans la métropole de Lyon :

- Abonnement T.C.L à souscrire sur le site <https://www.tcl.fr/rentree>
- Abonnement TCL + SNCF à souscrire sur le site <https://www.tcl.fr/rentree>

### ▶ Domicilié hors de la métropole de Lyon :

#### Résidant dans le Rhône :

Inscription sur le site [www.abonnement.cars-rhone.fr](http://www.abonnement.cars-rhone.fr) même si vous n'empruntez pas le réseau des cars du Rhône.

En cas de problème ou de question contacter les services du département au 0 800 869 869.

#### Résidant dans l'Ain :

Inscription sur le site [www.transportscolaire.ain.fr](http://www.transportscolaire.ain.fr)

#### Résidant dans l'Isère :

Inscription sur le site [www.isere.fr](http://www.isere.fr)

#### Résidant dans la Loire :

Inscription sur le site [www.loire.fr](http://www.loire.fr)

#### Résidant dans l'Ardèche :

Inscription sur le site [www.auvergnerhonealpes.fr/scolaireardeche](http://www.auvergnerhonealpes.fr/scolaireardeche)

## Accès Lycée Professionnel

### Lignes de bus desservants le Lycée Professionnel Sainte-Thérèse La Favorite

- ▶ C20 : Bellecour-Francheville Taffignon
- ▶ C20E : Bellecour- Francheville Fort du Bruissin
- ▶ 45 : Croix Rousse-Gorge de loup-Valdo
- ▶ 65 : Gorge de loup-Charcot la source

**Arrêt :** Invalides/ Hôpital Pierre Garraud

## PERIODES DE FORMATION EN ENTREPRISES

**Ces dates sont prévisionnelles et peuvent évoluer en fonction des circonstances.**

### ▶ BAC PRO AGORA

**Seconde** Du lundi 13/01 au samedi 01/02  
Du lundi 05/05 au samedi 24/05

**Première** Du lundi 4/11 au samedi 30/11  
Du lundi 2/06 au samedi 28/06

**Terminale** Du lundi 2/12 au samedi 21/12  
Du lundi 10/03 au samedi 29/03

### ▶ CAP AGENT DE SECURITE

**1<sup>ère</sup> année** Du lundi 03/02 au samedi 8/02  
Du lundi 07/04 au samedi 26/04  
Au mois de mai (date à définir) Service National Universel

**2<sup>ème</sup> année** Du lundi 04/11 au samedi 30/11  
Du lundi 10/03 au samedi 05/04

### ▶ BAC PRO METIERS DE LA SECURITE

**Seconde** Du lundi 02/12 au samedi 21/12  
Du lundi 05/05 au samedi 24/05  
Au mois de juin (date à définir) Service National Universel

**Première** Du lundi 07/10 au vendredi 10/10 groupe 1 Police Municipale de Lyon  
Du lundi 14/10 au vendredi 18/10 groupe 2 Police Municipale de Lyon  
Du lundi 18/11 au mardi 19/11 groupe 1 CRS 45 groupe 2 SST au LP  
Du mercredi 20/11 au jeudi 21/11 groupe 2 CRS 45 groupe 1 SST au LP  
Du lundi 25/11 au vendredi 29/11 centre de formation de La Police  
Du lundi 13/01 au vendredi 17/01 caserne Pompiers  
Du lundi 14/04 au vendredi 18/04 Armée de Terre (date à confirmer)  
Du lundi 05/05 au dimanche 11/05 Armée de l'Air et de l'Espace.  
Du lundi 26/05 au mercredi 28/05 DDSP  
Du lundi 02/06 au vendredi 06/06 Gendarmerie

**Terminale** **Dominante rouge :** Du dimanche 3/11 au vendredi 08/11 Armée de Terre  
Du lundi 13/01 au vendredi 7/02 SDMIS au GFOR  
Du lundi 10/03 au vendredi 28/03 SDMIS au GFOR

- Dominante bleue :**
- Du dimanche 03/11 au vendredi 08/11 Armée de Terre
  - Du lundi 13/01 au vendredi 24/01 Stage sécurité publique ou privée (recherche par l'élève)
  - Du lundi 27/01 au vendredi 31/01 10/02 DDSP + CRS 45
  - Du lundi 03/02 au vendredi 07/02 Centre de formation de La Police
  - Du lundi 10/03 au samedi 15/03 Stage Armée ou pénitentiaire (à confirmer)
  - Du lundi 17/03 au vendredi 21 mars CRS 46 (à confirmer).
  - Du lundi 24/03 au vendredi 28/03 Gendarmerie

## LE PASS'REGION AU LP LA FAVORITE



### ► Le PASS'Région qu'est-ce que c'est ?

Chaque lycéen scolarisé dans la région Auvergne-Rhône-Alpes peut bénéficier de la carte PASS'Région. Ce dispositif offre de multiples avantages en faveur de l'éducation, de la culture, du sport, des loisirs et de la santé.

### ► Comment obtenir votre PASS'Région ?

Téléchargez l'application disponible sur App'store ou Google play, ou connectez-vous sur <https://passregion.auvergnerhonealpes.fr> rubrique **commande**

Renseignez le questionnaire et ajoutez votre photo.



**ATTENTION :** au moment de la saisie de votre établissement, veillez à bien sélectionner l'onglet LP LA FAVORITE-CHARCOT

Ton établissement 2023-2024 : \*

Clique ici pour choisir ton établissement

la favoritel

LP LA FAVORITE - CHARCOT [SAINTE-FOY-LES-LYON] [TLPR338A]

LYCEE PRIVE LA FAVORITE [LYON] [TLPR338]

**Choisissez votre filière puis votre formation :**

### **Pour les 2<sup>nd</sup>e AGOrA**

Ta filière : \*

5 - 2NDE BAC PRO/BAC PRO AGRI. "FAMILLE" AVEC AIDE AU 1ER ÉQ. PRO EN LYC

[ 40030003 ] (FAMILLE DE METIERS) METIERS D... ^

[ 40030003 ] (FAMILLE DE METIERS) METIERS DE LA GESTION ADMINISTRATIVE, DU TRANSPORT ET DE LA LOGISTIQUE ^

### **Pour les 2<sup>nd</sup>e Métiers de la sécurité**

Ta filière : \*

5 - 2NDE BAC PRO/BAC PRO AGRI. "FAMILLE" AVEC AIDE AU 1ER ÉQ. PRO EN LYC

[ 40034403 ] (BAC PRO) METIERS DE LA SECURI... v

### **Pour les CAP agent de sécurité**

Ta filière : \*

11 - 1ÈRE ANNÉE DE CAP/CAP AGRI. AVEC AIDE AU 1ER ÉQUIPEMENT PRO EN LYC

[ 50034405 ] (CAP) AGENT DE SECURITE v

Après validation de votre demande par le service administratif du LP, vous recevrez votre carte directement par courrier. Celle-ci est valable pour les trois années de scolarité.

**En cas de problème vous pouvez contacter le service assistance de la Région au 0 810 559 559.**