



LYCÉE PROFESSIONNEL SAINTE-THÉRÈSE

LA FAVORITE | GROUPE D'ENSEIGNEMENT CATHOLIQUE LYONNAIS

Établissement Catholique sous contrat avec l'État – 107 rue Commandant Charcot, 69110 SAINTE FOY-LÈS-LYON – Tél. 04 78 59 25 97 – UAI 0690697H

CIRCULAIRE DE RENTREE

2023-2024

ENCADREMENT – ADMINISTRATION

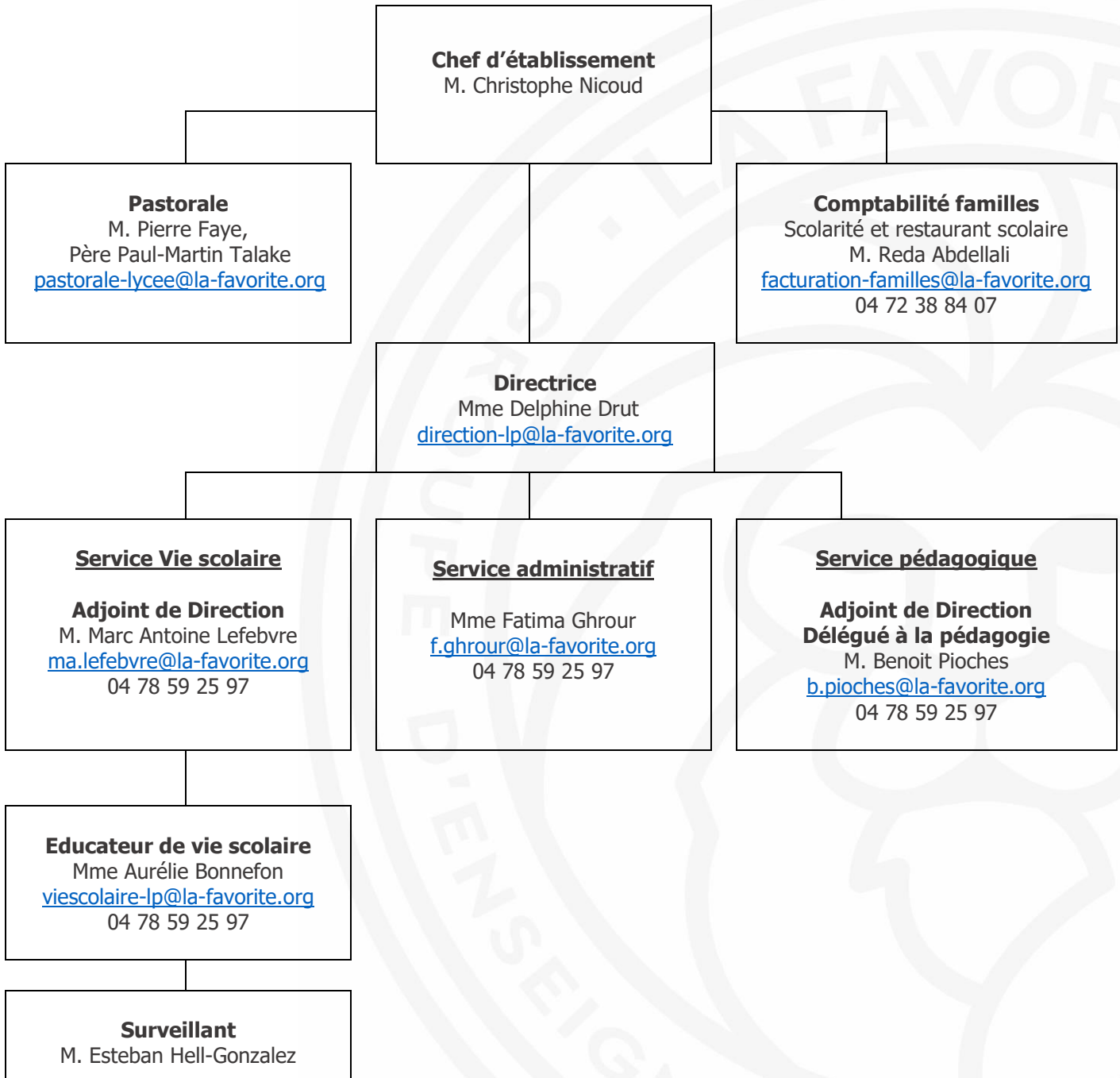

En cas de changement d'adresse, téléphone et situation familiale, avertir très rapidement le secrétariat par mail ou via votre espace en ligne sur www.ecoledirecte.com.

LA RENTREE DES ELEVES

▶ LUNDI 4 SEPTEMBRE 2023 DE 9H A 12H.

CAP Agent de sécurité 1ère année

Secondes Bac Pro AGOrA

Secondes Bac Pro Métiers de la sécurité

▶ LUNDI 4 SEPTEMBRE 2023 DE 13H A 16H (13H-17H POUR LES TMS ROUGE).

CAP Agent de sécurité 2ème année

Premières et Terminales Bac Pro métiers de la sécurité

Premières et Terminales Bac Pro AGOrA

La reprise des cours se fera le mardi 5 septembre 2023 pour tous, en fonction de l'emploi du temps qui aura été distribué.

L'amplitude horaire hebdomadaire est la suivante :

- Le lundi, mardi, jeudi, vendredi : de 8h à 11h 55 et de 13h10 à 17h00
- Le mercredi : de 8h à 12h50 (Fermé l'après-midi sauf pour les élèves retenus ou les formations complémentaires)

MANUELS SCOLAIRES ET FOURNITURES

Pour tous les élèves, le Conseil Régional Auvergne-Rhône-Alpes subventionne l'établissement pour l'acquisition d'une partie des manuels ; ceux-ci sont prêtés aux familles. Ils seront remis aux élèves le jour de la rentrée. En cas de perte ou de dégradation les ouvrages seront facturés en fin d'année.

Par ailleurs, vous trouverez ci-joint la liste des manuels de travaux dirigés et des fournitures pour la classe de votre enfant.

ASSURANCE

Dans le cadre d'un contrat de groupe, tous les élèves sont assurés par la Mutuelle Saint Christophe Assurances : mutuellest-christophe-assurances.fr. Il est cependant fortement conseillé de souscrire à une assurance responsabilité civile.

VIE SCOLAIRE

Le service de Vie Scolaire gère, entre autres, les absences, les retards, les modifications d'emplois du temps, et accompagne le lycéen dans sa vie quotidienne.

Pour permettre une vie harmonieuse de toutes les personnes intervenant dans le Groupe d'enseignement, les élèves et les familles, reliront avec attention, le « **projet éducatif** » et la « **charte du lycéen** » qui régissent l'organisation et les rapports entre chacun.

Pour toute information spécifique (organisation, calendrier, absence...), merci de nous contacter par mail à : viescolaire-lp@la-favorite.org

Prise de rendez-vous :

Les rendez-vous avec les professeurs sont pris via votre espace sur www.ecoledirecte.com

Les rendez-vous avec Madame DRUT sont pris par téléphone auprès du secrétariat au 04 78 59 28 97.

RESTAURANT SCOLAIRE

Il sera ouvert les lundis, mardi, jeudi et vendredi sur réservation par le biais d'Ecole Directe, à partir du mardi 6 septembre.

Le mercredi, les élèves ont la possibilité de manger au restaurant scolaire du lycée général et technologique : 62 rue de la Favorite Lyon 5.

SUIVI DU TRAVAIL DES ELEVES

Pour accompagner votre enfant dans sa scolarité, différents temps de rencontres vous seront proposés :

Réunion de Présentation de l'année scolaire avec la direction et les équipes pédagogique et éducative :

- ▶ Pour toutes les classes le samedi 16 septembre 2023, de 9^h00 à 12^h00.

Réunion Parents-Professeurs (donne la possibilité de s'entretenir avec chaque enseignant) :

- ▶ Pour toutes les classes le **vendredi 15 décembre** à partir de 14^h00 sur rendez-vous.

Tout au long de l'année scolaire, les Conseils de Niveau et les Conseils de Classe, permettent d'évaluer et de suivre régulièrement le travail et les résultats de votre enfant.

MANIFESTATIONS DANS LE GROUPE D'ENSEIGNEMENT

La présence des élèves de bac pro sécurité et de CAP agent de sécurité à certaines manifestations internes au Groupe d'enseignement La Favorite, fait partie intégrante de la formation et donne lieu à appréciation et évaluation scolaire. Chaque élève devra être présent à au moins une manifestation scolaire durant l'année : Marché de Noël, bal de fin d'année... vous seront communiquées en cours d'année.

ANIMATION PASTORALE

A la rentrée, des propositions pastorales vous seront faites : voyages, préparation aux sacrements.

Les élèves de première année bénéficient de cours de réflexion humaine et chrétienne.

DATES DES CONGES POUR L'ANNEE SCOLAIRE 2023-2024

Attention, certaines périodes de formation en milieu professionnel se déroulent pendant les vacances.

TOUSSAINT	Vendredi 20 octobre soir, au lundi 6 novembre matin
NOEL	Vendredi 22 décembre soir, au lundi 8 janvier matin
HIVER	Vendredi 16 février soir, au lundi 4 mars matin
PÂQUES	Vendredi 12 avril soir, au lundi 29 avril matin
ASCENSION	Mardi 7 mai au soir, au lundi 13 mai matin

SERVICE DE PSYCHOLOGIE

Une psychologue de l'éducation dans le groupe d'enseignement, propose un lieu d'écoute et de paroles pour les élèves qui le souhaitent. La prise de rendez-vous, se fait par l'intermédiaire de la vie scolaire ou du Professeur Principal.

Les entretiens permettent aux enfants d'aborder les difficultés dans leur vie scolaire, familiale ou sociale. Il peut s'agir d'entretiens ponctuels comme d'accompagnements plus réguliers. Le but est de conseiller, orienter, soutenir pour aider à mieux comprendre les problèmes afin de les dépasser.

Tout en travaillant dans l'établissement scolaire, la Psychologue a une position neutre, bienveillante, et est tenue au secret professionnel.

Elle est présente chaque lundi matin, mardi et vendredi toute la journée.

TRANSPORTS SCOLAIRES

▶ Domicilié dans la métropole de Lyon :

- Abonnement T.C.L à souscrire sur le site <https://www.tcl.fr/rentree>
- Abonnement TCL + SNCF à souscrire sur le site <https://www.tcl.fr/rentree>

▶ Domicilié hors de la métropole de Lyon :

Résidant dans le Rhône :

Inscription sur le site www.abonnement.cars-rhone.fr même si vous n'empruntez pas le réseau des cars du Rhône.

En cas de problème ou de question contacter les services du département au 0 800 869 869.

Résidant dans l'Ain :

Inscription sur le site www.transportscolaire.ain.fr

Résidant dans l'Isère :

Inscription sur le site www.isere.fr

Résidant dans la Loire :

Inscription sur le site www.loire.fr

Résidant dans l'Ardèche :

Inscription sur le site www.auvergnerrhonealpes.fr/scolaireardeche

Accès Lycée Professionnel

Lignes de bus desservants le Lycée Professionnel Sainte-Thérèse La Favorite

- ▶ C20 : Bellecour-Francheville Taffignon
- ▶ C20E : Bellecour- Francheville Fort du Bruissin
- ▶ 45 : Croix Rousse-Gorge de loup-Valdo
- ▶ 65 : Gorge de loup-Charcot la source

Arrêt : Invalides/ Hôpital Pierre Garraud

PERIODES DE FORMATION EN ENTREPRISES

Ces dates sont prévisionnelles et peuvent évoluer en fonction des circonstances.

▶ BAC PRO AGORA

Seconde Du lundi 22/01 au samedi 10/02
Du lundi 10/06 au samedi 29/06

Première Du mardi 6/11 au samedi 25/11
Du mardi 27/05 au samedi 29/06

Terminale Du lundi 27/11 au samedi 23/12
Du lundi 18/03 au samedi 13/04

▶ CAP AGENT DE SECURITE

1^{ère} année Du lundi 29/04 au samedi 1/06
Du lundi 17/06 au vendredi 28/06 Service National Universel (à confirmer)

2^{ème} année Du lundi 06/11 au samedi 2/12
Du lundi 4/03 au samedi 30/03

▶ BAC PRO METIERS DE LA SECURITE

Seconde Du lundi 8/01 au samedi 27/01
Du lundi 02/04 au samedi 20/04
Du lundi 17/06 au vendredi 28/06 Service National Universel (à confirmer)

Première Du lundi 2/10 au vendredi 6/10 groupe 1 Police Municipale de Lyon
Du lundi 9/10 au vendredi 13/10 groupe 2 Police Municipale de Lyon
Du lundi 20/11 au vendredi 24/11 centre de formation de La Police
Du lundi 27/11 au mardi 28/11 groupe 1 CRS 45 groupe 2 SST au LP
Du mercredi 29/11 au jeudi 30/11 groupe 2 CRS 45 groupe 1 SST au LP
Du lundi 15/01 au vendredi 19/01 caserne Pompiers
Du lundi 8/04 au vendredi 12/04 Armée de Terre (date à confirmer)
Du mardi 21/05 au jeudi 23/05 DDSP
Du lundi 10/06 au vendredi 14/06 Gendarmerie
Reste à fixer : Stage CRS 46 et stage Armée de L'Air

Terminale **Dominante rouge :** Du lundi 25/09 au vendredi 29/09 Armée de l'Air
Du dimanche 15/10 au vendredi 20/10 Armée de Terre
Du lundi 15/01 au vendredi 9/02 SDMIS au GFOR
Du lundi 4/03 au vendredi 29/03 SDMIS au GFOR

Dominante bleue : Du lundi 25/09 au vendredi 29/09 Armée de l'Air
Du dimanche 15/10 au vendredi 20/10 Armée de Terre
Du lundi 15/01 au vendredi 19/01 DDSP + CRS 45
Du lundi 22/01 au vendredi 26/01 Centre de formation de La Police
Du lundi 29/01 au samedi 10/02 Stage sécurité publique (recherche par l'élève)
Du lundi 4/03 au samedi 23/03 Stage sécurité publique (recherche par l'élève)
Du lundi 25/03 au vendredi 29/03 Gendarmerie (date à confirmer)

LE PASS'REGION AU LP LA FAVORITE



► [Le PASS'Région qu'est-ce que c'est ?](#)

Chaque lycéen scolarisé dans la région Auvergne-Rhône-Alpes peut bénéficier de la carte PASS'Région. Ce dispositif offre de multiples avantages en faveur de l'éducation, de la culture, du sport, des loisirs et de la santé.

► [Comment obtenir votre PASS'Région ?](#)

Téléchargez l'application disponible sur App'store ou Google play, ou connectez-vous sur <https://passregion.auvergnerhonealpes.fr> rubrique **commande**

Renseignez le questionnaire et ajoutez votre photo.

ATTENTION : au moment de la saisie de votre établissement, veillez à bien sélectionner l'onglet LP LA FAVORITE-CHARCOT



Ton établissement 2023-2024 : *

Clique ici pour choisir ton établissement

la favorite|

LP LA FAVORITE - CHARCOT [SAINTE-FOY-LES-LYON] [TLPR338A]

LYCEE PRIVE LA FAVORITE [LYON] [TLPR338]

Choisissez votre filière puis votre formation :

Pour les 2nde AGOrA

Ta filière : *

5 - 2NDE BAC PRO/BAC PRO AGRI. "FAMILLE" AVEC AIDE AU 1ER ÉQ. PRO EN LYC

[40030003] (FAMILLE DE METIERS) METIERS D... ▲

[40030003] (FAMILLE DE METIERS) METIERS DE LA GESTION ADMINISTRATIVE, DU TRANSPORT ET DE LA LOGISTIQUE ▲

Pour les 2nde Métiers de la sécurité

Ta filière : *

5 - 2NDE BAC PRO/BAC PRO AGRI. "FAMILLE" AVEC AIDE AU 1ER ÉQ. PRO EN LYC

[40034403] (BAC PRO) METIERS DE LA SECURI... ▼

Pour les CAP agent de sécurité

Ta filière : *

11 - 1ÈRE ANNÉE DE CAP/CAP AGRI. AVEC AIDE AU 1ER ÉQUIPEMENT PRO EN LYC

[50034405] (CAP) AGENT DE SECURITE ▼

Après validation de votre demande par le service administratif du LP, vous recevrez votre carte directement par courrier. Celle-ci est valable pour les trois années de scolarité.

En cas de problème vous pouvez contacter le service assistance de la Région au 0 810 559 559.